

Medisys, la référence des logiciels du service à la personne

■ L'entreprise

Fondée en 1991, Medisys est éditeur de logiciels de gestion, totalement dédié au secteur médico-social. **Medisys dispose d'une implantation nationale** grâce à ses agences d'Aix en Provence, Agen, Lyon et Compiègne.

Avec plus de 2100 clients fidèles et 6300 logiciels installés, nous sommes aujourd'hui la référence dans le domaine médico-social. **Nos logiciels sont le fruit de 18 ans de collaboration étroite avec nos clients** et d'une grande expertise acquise au fil du temps. La gamme de logiciels couvre tous les besoins des services à la personne et de soins à domicile, associations intermédiaires, EHPAD (établissements d'hébergement pour personnes âgées dépendantes) et CLIC (centres locaux d'information et de coordination gérontologique).

➡ Le caractère innovant de nos logiciels est reconnu par l'**ANVAR**, l'Agence Nationale de Valorisation de la Recherche qui soutient le programme de développement de la société.

■ Ses valeurs

Le succès des logiciels Medisys auprès des utilisateurs est le fruit d'un **partenariat constant avec nos clients**. Chacun, chez Medisys, considère la relation qu'il entretient avec les clients comme fondamentale dans sa mission et la seule véritable mesure de sa compétence. C'est le point majeur de notre culture d'entreprise.

➡ Ces échanges contribuent largement à l'enrichissement de notre savoir-faire, à l'amélioration continue de nos produits, à leur adéquation aux contraintes quotidiennes.

■ Ses partenaires

Medisys soutient l'action de ses clients au travers de **partenariats réguliers** avec les fédérations régionales et nationales : Adessa, ADMR, Coorace, Croix Rouge, Una, Urassad, Unccas, Unassi, Uniopss, etc.

Nous contribuons ainsi à l'organisation de congrès et de rencontres à thèmes qui ont vocation à renforcer la visibilité de l'action du secteur médico-social et notamment de la gérontologie.

Les logiciels Medisys, des solutions qui bénéficient de l'expérience de milliers d'utilisateurs dans toute la France

- Logiciels en **mode graphique**, entièrement intégrés à l'**environnement Windows** et interfacés avec les outils bureautiques *Microsoft Office®* ou *Open Office®*, la messagerie *Outlook®* et Internet
- Adaptés aux **structures de toutes tailles** en monoposte ou en réseau y compris avec des sites distants.
- **Sobriété de l'ergonomie** qui facilite l'utilisation et la lecture des écrans.
- Une offre globale de **logiciels interfacés entre eux** : pas de ressaisie, ergonomie identique, automatisation des données à transférer, partage de l'information, etc.

Un bouquet de services qui accompagne nos clients au quotidien

- Installation, paramétrage des logiciels pour les personnaliser et les rendre conformes aux usages particuliers d'un client.
- **Organisme de formation agréé**, Medisys assure les formations sur site qui peuvent ainsi être pris en charge dans le cadre de la Formation Continue.
- Maintenance des logiciels qui garantit des **mises à jour régulières** suite à des changements de législation et/ou des nouveaux besoins exprimés par les utilisateurs.
- **Assistance téléphonique** en permanence à l'écoute des utilisateurs.
- **Télémaintenance** : prise en main de votre ordinateur à distance pour faciliter la correction des anomalies.
- **Reprise des données** de votre ancien logiciel.
- Assistance au démarrage.
- Accès à une base de données d'informations réservées sur www.medisys.fr

Pour de plus amples informations, des fiches détaillées de chaque produit sont disponibles sur notre site :

www.medisys.fr



medisys

Une exigence de qualité,
un engagement de proximité



Medisys incarne depuis sa création des valeurs auxquelles nous sommes très attachés.

Pendant longtemps, les logiciels Medisys se sont répandus grâce au mécanisme le plus simple du monde : "le bouche à oreille". Cette tradition a le mérite de faire surgir au grand jour des solutions logicielles dont la qualité a été éprouvée et qui bénéficie de l'engagement de ses utilisateurs.

Ce témoignage est à nos yeux le symbole de l'action de Medisys aux côtés de ses clients : la recherche permanente de la satisfaction de ses utilisateurs.

 **N° Azur 0810 007 837**

Prix appel local

medisys



Logiciels
de gestion
& de soins
dans les EHPAD

Plus de 2100
clients dans toute
la France et 6300
logiciels installés

18 années d'expérience
dédiées à l'informatisation
des services à la personne
et des Établissements
d'Hébergement pour
Personnes Agées et
Handicapées.

EHPAD

**Handicap
Maisons de retraite
Foyers-logements**

 **N° Azur 0810 007 837**

Prix appel local

AIX-EN-PROVENCE - AGEN - COMPIEGNE - LYON

DOSSIER MÉDICAL ET SUIVI DES SOINS

Le dossier rassemble toutes les données du patient et offre une véritable vue d'ensemble de sa situation.

■ Administration

Partage des informations du dossier administratif saisi dans le logiciel RESIDENT / FACTURATION.

■ Médecin

Etat général : pathologies, antécédents, allergies, etc / Visites / Ordonnances et renouvellement (VIDAL, Bcb), rapport annuel.

■ Infirmière

Traitements médicamenteux, soins techniques, surveillance clinique et biologique, plans de soins, suivi individualisé.

■ Aide soignante

Soins d'accompagnement, plans de soins personnalisés, planification, organisation par poste, traçabilité des actes.

■ Autres intervenants : Kiné, Psycho, Ergo, Ortho, etc.

Rapports, synthèses, grilles d'évaluation et cibles personnalisées.

■ Dossier d'animation et d'accompagnement

Plan d'animation, historiques, compte rendu des participations par résident.

■ Evaluations

GIR/ Pathos/ MMS/ ADL/ GDS/ MNA/ Dolo Plus/ Tinéti/ Norton.

Interface vers Galaad.

■ APA

Facturation et bordereaux récapitulatifs / Gestion des ressources.

■ Agenda / Messagerie

Agenda et planning par utilisateur, par résident et par ressource / Demande de présence d'intervenants (avec invitation) / Saisie de rapports, synthèses et transmissions.

■ Gestion documentaire

Documents scannés et rattachés à la fiche du résident.

■ Transmissions / Evènements indésirables, etc.

Transmissions ciblées par thème et par catégorie de personnel avec des données d'information, d'action et de résultat.

■ Traçabilité

Gestion des tournées, des causes de non réalisation / Prévention des soins à effectuer par résident / Stats par résident, actes de soins réalisés et non réalisés.

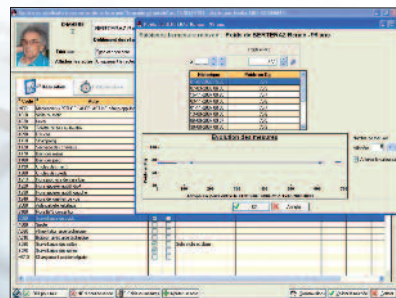

PROCESSUS COMPLET DE GESTION DE L'ACTIVITÉ

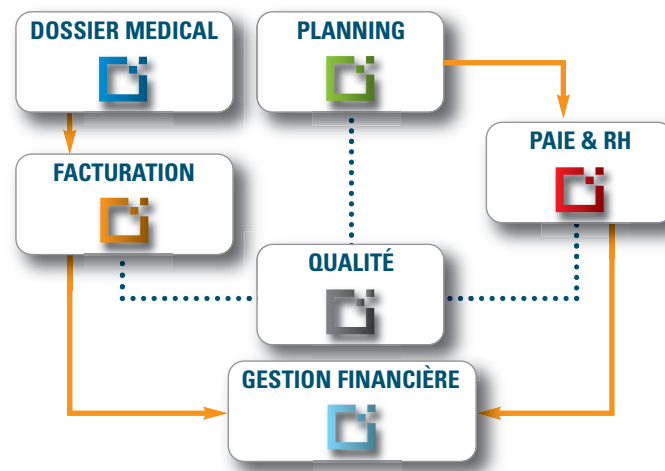

GESTION DES RÉSIDENTS & FACTURATION

Ce logiciel s'adapte parfaitement aux structures de type handicap (MAS, FAM, IME), avec notamment le module de télétransmission avec la CPAM.

Base de données commune, complète et cohérente pour éviter toute ressaisie et faciliter l'échange d'informations.

■ **Dossier administratif** : état civil, contacts, SS, mutuelle, régime alimentaire, bordereaux avec les centres d'assurance maladie, etc.

■ **Facturation** : Gestion des conventions tripartites, régularisations automatiques (modifications d'absences, de tarifs, etc.)

■ **Règlements** : gestion automatique des prélèvements.

■ **Tableaux de bord** : Comparatif avec le budget alloué (hébergement, dépendance...).

■ **Listes et statistiques** : pyramide des âges, stats des entrées et sorties, etc.

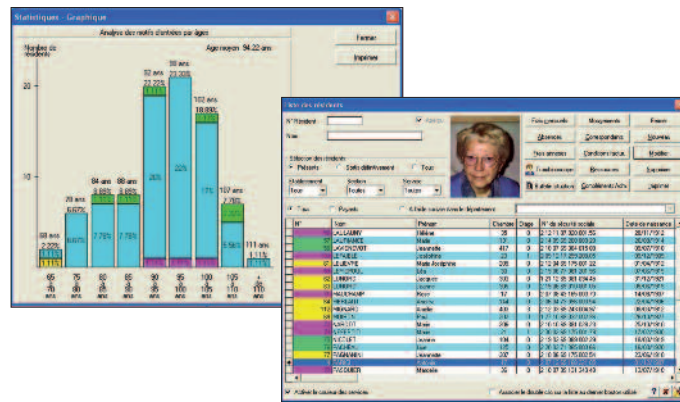

PLANNING - GESTION DES TEMPS

■ Fichier des salariés

Identification des salariés, contraintes légales et personnelles, visites médicales, congés et récupérations.

■ Gestion des contrats

Situation contractuelle des salariés, impression automatique des contrats après fusion avec des modèles.

■ Planning théorique

Conception du planning théorique avec contrôle des besoins et des contraintes légales.

■ Planning réel

Préparation par recopie automatique du planning théorique, enregistrement assisté des modifications (absences, congés, remplacements, etc.).

■ Compteurs

Compteurs individuels en heures et en jours, par type d'activité (dimanche, férié, formation, maladie, etc.).

Calcul automatique et en temps réel à chaque modification de planning.

■ Impression Planning

Impressions du planning général avec de nombreuses options.

■ Pointage

Manuel ou automatique par badge, contrôle des présences en temps réel, vérification et validation des heures.

■ Statistiques

Nombreuses éditions sur les activités de l'établissement (absences, congés, etc.).

En fin de mois, véritable gain de temps, les différentes activités du planning (absences, heures, jours, évènements, etc.) sont **transférées vers Medisys PAIE**.

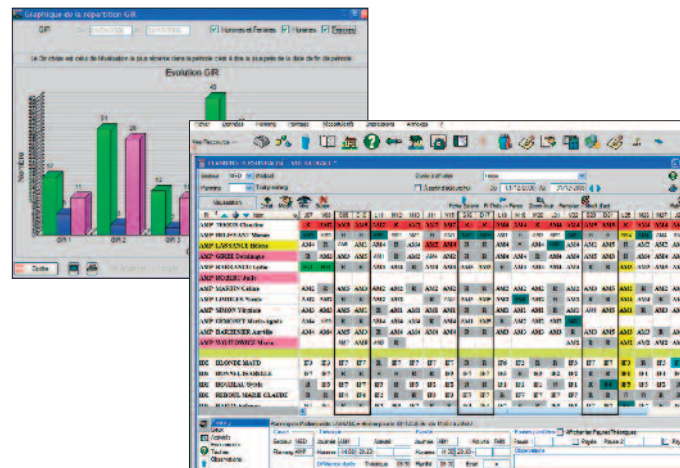

GESTION DES STOCKS

Medisys STOCK destiné aux **Gestionnaires de stock** ou **Responsables des achats** vise à :

- Maîtriser les stocks et réduire des coûts de stockage,
- Analyser les consommations par destination et par période,
- Suivre et comparer les achats et les dépenses,
- Négocier les achats dans les meilleures conditions,
- Connaître parfaitement le potentiel d'achat de la structure par produit et par fournisseur.

PAIE & GESTION DES RH

Particulièrement adapté aux conventions collectives du secteur médicosocial, Medisys PAIE gère la **paie** des salariés mais assure aussi le **suivi de la modulation du temps de travail**. Dès lors que la paie est calculée, les **bulletins** sont édités selon le format souhaité et les **états réglementaires** sont traités : déclaration des cotisations au format DUCS, DADS-U, état récapitulatif Loi Borloo, etc. En fin de mois, véritable gain de temps, les OD de paie sont transférées vers Medisys GESTION FINANCIERE.

GESTION FINANCIÈRE

La gestion financière Medisys est globale puisqu'elle comprend l'élaboration du **Budget Prévisionnel** et du **Compte Administratif**, la **comptabilité générale** et **analytique** et enfin la gestion des **immobilisations**.

QUALITÉ ET ACCUEIL

Logiciel conçu pour **mettre en œuvre la norme NF X50-056** et les **agréments qualité** préconisés dans le secteur médico-social. Cette norme introduit divers indicateurs de mesure de la qualité de service et de gestion de ressources humaines.

Outil de **Gestion de Relation Client**, Medisys QUALITE assure la **gestion de l'accueil** (saisie des nouveaux dossiers et devis, suivi des messages et réclamations, etc.), la **gestion électronique des documents** (modèles de documents et archivage), la **gestion des enquêtes de satisfaction** (création et suivi de questionnaires). De nombreuses **statistiques** sont effectuées sur l'ensemble des données saisies.

Les fiches salariés et usagers peuvent être importées dans les autres applications Medisys ce qui supprime des ressaisies.

... ET AUSSI

■ Gestion des structures de Services à la personne

Activités prestataire, mandataire, AI, SSIAD.

Suivi des usagers et salariés, facturation, planning et soins, etc.